

ITINERARIO NUEVA ZELANDA
DE PELÍCULA
EL SEÑOR DE LOS ANILLOS
NUEVA ZELANDA



Descripción

- Programa: **Nueva Zelanda de película El Señor de los Anillos**
- Ciudades: Auckland, Rotorua, Tongariro, Wellington, Nelson, Franz Josef, Wanaka, Queenstown, Lake Tekapo, Christchurch.
- Salidas: Domingos desde Madrid
- Duración: 21 días /19 noches.
- Origen: **Madrid**
- Código: **24116**



Itinerario

Día 1 al 1

Presentación en el aeropuerto 03 horas antes de la salida del vuelo aproximadamente. Salida en vuelo regular clase turista, vía punto intermedio con destino Auckland.

Noche a bordo.

Día 3 AUCKLAND

Llegada a Auckland.

Llegada a Auckland. Recogida del coche de alquiler en la oficina del aeropuerto.

Resto del día libre.

Alojamiento por 2 noches.

Día 4 AUCKLAND

Día libre. Alojamiento.

Día 5 AUCKLAND > WAITOMO > MATAMATA > ROTORUA (APROX 2H 20 + 1H 20 + 1H)

Salida **en coche de alquiler** hacia Waitomo.

Incluida: Entrada a Waitimo Caves.

Entrada a las para ver las famosas cuevas de las "Luciérnagas Luminosas". Esta renombrada caverna de piedra caliza, con sus centenares de estalactitas y estalagmitas, es el lugar de residencia de las luciérnagas luminosas de Waitomo, variedad que se encuentra únicamente en Nueva Zelanda.

Continuación a Matamata.

Incluido: Hobbiton Movie Set Tour + Almuerzo

Regístrese en la calle Shire's Rest, 501 Buckland Road 15 minutos antes del comienzo del tour. Experimente la verdadera Tierra Media en el set de Hobbiton, donde, en el corazón de la región Waikato, puede entrar a los exuberantes pastos de la región Shire, como en las trilogías del señor de los anillos y en "The Hobbit". Le encantará la granja de la familia Alexander, mientras viaja a través de la increíble belleza del terreno, con el poderoso Kaimai Ranges en la distancia. Será guiado en un recorrido a pie por el Shire, pasando por Bag End, explorando el interior de la recién terminada Hobbit Hole™ en Bagshot Row y llegando al mundialmente famoso Green Dragon™ Inn, donde se le ofrecerá una bebida exclusiva y cortesía de Hobbit™ Southfarthing™ para concluir su propia aventura en la Tierra Media.

Posteriormente, la comida será servida estilo buffet en una mesa tematizada y especialmente decorada en el Party Marquee.

Continuación en coche de alquiler hasta Rotorua.

Alojamiento por 2 noches.

Día 6 ROTORUA

Día libre.

Alojamiento.

Día 7 ROTORUA / TONGARIRO (APPROX. 150KMS)

Saliendo hacia el sur de Rotorua, encontrará el Waimangu Thermal area.

Incluida: Entrada a Waimangu

Waimangu Thermal Park es un parque geotermal ubicado en Nueva Zelanda, conocido por su impresionante paisaje de géiseres, piscinas de agua caliente y fumarolas. Es un lugar único donde se puede observar la actividad volcánica en acción y disfrutar de la belleza natural de los fenómenos geotérmicos.

Continuación en coche de alquiler hasta su alojamiento en la zona de Tongariro. Recomendamos visitar las Huka Falls en el camino.

Alojamiento por 2 noches.

Día 8 TONGARIRO

Día libre.

El monte Ruapehu (2796 m) es el pico más alto de la Isla Norte. Puede pasar el día explorando esta zona escarpada y desolada que fue la ubicación de "Mordor". Conduzca 15 minutos por la carretera de montaña hasta el pueblo de Iwikau, necesitará buen calzado para caminar por la roca volcánica. Aunque el set se ha eliminado, solo necesita un poco de imaginación para imaginar a Mordor. Las laderas cercanas y el aparcamiento fueron testigos de los orcos atacando a los elfos y los hombres. En este parque también se encuentra el Tawhai Falls o más conocido como "la piscina de Gollum". Unas cascadas increíbles donde podrá recrear la mítica escena de Gollum cantando y golpeando un pez contra la roca.

Si el tiempo lo permite, conduzca desde hasta el cercano Ohakune y suba por la carretera del campo de esquí de Turoa hasta el asentamiento de Ithilien.

Día 9 TONGARIRO / WELLINGTON (APROX. 344 KM)

Salida en coche de alquiler hacia Wellington.

Continúe hacia el sur a través de Desert Road, a través de Waiouru hasta el pequeño pueblo rural de Taihape. Justo al sur de Taihape, a 15 minutos de la carretera principal, puede ver uno de los lugares utilizados para filmar el río Anduin en la Comunidad del Anillo.

Si sigue por la carretera estatal 1 a través de la región agrícola de Manawatu hasta Foxton en la costa oeste, justo al sur de Foxton se encuentra el asentamiento costero de Waitarere. El Bosque Waitarere vio la grabación de las escenas de Osgiliath Wood y Trollshaw Forest. Es posible disfrutar de un paseo por este bosque.

Desde Waitarere, continúe por la costa hasta Wellington, la capital de Nueva Zelanda.

Alojamiento por 2 noches.

Día 10 WELLINGTON

Wellington es el hogar de la 'Tierra Media', siendo la ciudad natal de Peter Jackson y el hogar de 'Weta Workshop'.

Incluida: Excursión de día completo: Tour Tierra Media + Weta Workshop

Un entretenido viaje de descubrimiento a través de las numerosas localizaciones de filmación de El Señor de los Anillos en la región de Wellington. Visite los lugares de la Tierra Media utilizados para la Comarca, los Jardines de Isengard, el Río Anduin y donde los hobbits corrieron hacia el ferry y se escondieron de los Nazgûl. Explore Rivendel y el lugar junto al río donde Aragorn fue arrastrado a la orilla. También visitamos Miramar, donde están los estudios de producción, y donde muchos de los actores se hospedaron durante el rodaje, y la mundialmente famosa Weta Cave. Este tour incluye el completo recorrido por el Taller y las Miniaturas, ofreciendo una mirada única entre bastidores a los entresijos de los Estudios Weta.

Día 11 WELLINGTON / PICTON / NELSON (APPROX. 3HRS FERRY + 129 KMS)

Salida de Wellington para embarcar en el ferry a Picton.

Llegada del ferry a Picton, y continuación a Nelson.

Alojamiento por 2 noches.

Día 12 NELSON

Día completo hoy para explorar los Parques Nacionales Abel Tasman y Kahurangi. Conduzca desde Nelson hasta Kaiteriteri y, justo después de la cima de la colina Takaka, dejará la carretera principal y, rodeado por árboles de apariencia fantasmal y mármol erosionado por el clima, verá dónde Aragorn condujo a los Hobbits a los bosques después de dejar Bree.

Si continúa a lo largo de la costa hasta el Parque Nacional Kahurangi, disfrutará de vistas de paisajes espectaculares. Mt Olympus y Mt Owen están ubicados dentro del parque y fueron las ubicaciones para 'al sur de Rivendell y Dimrill Dale'. Ambos sitios estaban tan aislados que solo se podía acceder a ellos en helicóptero. Un operador local de helicópteros ofrece vuelos panorámicos sobre el bosque de Chetwood, el monte Olimpo y el monte Owen. The Remarkables Range, en las afueras de Queenstown, también se utilizó para filmar Dimrill Dale.

Día 13 NELSON / FRANZ JOSEF (APROX. 476 KM)

Salga de Nelson y conduzca hacia el interior por la carretera estatal 6 a través de Murchison hasta la ciudad de la costa oeste de Greymouth. Continúe por la espectacular carretera costera hasta el glaciar Franz Josef.

Si conduce por la carretera de acceso, llegará a la base del glaciar con vistas al monte Gunn, donde tuvo lugar "la iluminación de las almenaras".

Un operador de helicóptero local ofrece un vuelo panorámico sobre la ubicación exacta, no incluido.

Día 14 FRANZ JOSEF / WANAKA (APPROX. 277KMS)

Ruta en coche de alquiler.

Alojamiento por 1 noche.

Día 15 WANAKA / QUEENSTOWN (APPROX. 120KMS)

Salga de Wanaka y viaje por la sinuosa carretera de Crown Range hasta Queenstown. Cerca de la cumbre existe la oportunidad de detenerse y disfrutar de la vista. Mirará hacia el río Anduin, los Pilares del Argonath y de frente podrá imaginar Dimrill Dale. Continuando por Crown Range, hay más oportunidades de ver los lugares utilizados en la Trilogía y, una vez en el valle, puede desviarse brevemente hacia el río Anduin.

Continúe hasta Arrowtown y camine un poco para ver el Vado del Bruinen, antes de continuar hasta Queenstown.

Alojamiento por 3 noches.

Día 16 QUEENSTOWN

Día libre.

Incluida: Excursión Glenorchy.

Grupo reducido, máximo 6 personas.

Este safari en 4x4 por Glenorchy está lleno de impresionantes localizaciones de filmación de El Señor de los Anillos y emocionantes acciones en 4x4. Ofrece maravillosas vistas de montañas y bosques a lo largo de la orilla del lago Wakatipu hacia Glenorchy y el Valle del Paraíso. Más allá de Glenorchy, subirá por el Valle de Dart hasta la localización de filmación de Isengard, situada entre montañas cubiertas de nieve junto a las aguas turquesas del río Dart. Este escenario ofrece vistas del Monte Earnslaw y su glaciar colgante, utilizado en la primera entrega de la trilogía de El Hobbit. Explore el Bosque del Paraíso, la locación del Bosque de Lothlórien. Al dejar Glenorchy y regresar hacia Queenstown, hará una parada en 12 Mile Delta para explorar la localización del Campamento de Ithilien. El tour también incluye lugares de filmación de X-Men Origins: Wolverine, Las Crónicas de Narnia: El Príncipe Caspian.

Día 17 QUEENSTOWN / MILFORD SOUND / QUEENSTOWN

Excursión incluida: Excursión de día completo a Milford Sound, incluyendo crucero.

Salida en bus hacia Milford Sound, viajando por el Parque Nacional de los Fiordos. Un paseo en barco los llevará hacia el Mar de Tasmania, donde podrán apreciar lo magnífico que es este fiordo, el pico Mitre y las cascadas Bowen. Durante la travesía se incluye un almuerzo tipo picnic.

Regreso hacia Queenstown en autobús, o bien pueden regresar en avioneta o helicóptero, sobrevolando este parque de altas cascadas, selva, costas, ríos y valles hasta llegar a la ciudad (coste adicional). Esta reserva se realizará en destino debido a que está sumamente sujeta a las condiciones climatológicas.

Por favor tengan en cuenta que la excursión a Milford Sound está sujeta a condiciones climatológicas.

Día 18 QUEENSTOWN / LAKE TEKAPO (APPROX. 270 KMS)

Salga de Queenstown y viaje a Cromwell cruzando Lindis Pass hasta MacKenzie Country. El País de MacKenzie es una región árida cubierta de matas que proporcionó el escenario para la Batalla de los Campos de Pelennor. Si bien la filmación se llevó a cabo en terrenos privados, puede realizar un recorrido con un guía experimentado del centro de información local en Twizel.

Si el tiempo lo permite, mientras conduce desde Twizel hasta el lago Tekapo, disfrutará de las vistas del monte Cook (el pico más alto de Nueva Zelanda).

Alojamiento por 1 noche

Día 19 LAKE TEKAPO / CHRISTCHURCH (APPROX. 230 KMS)

Continúe su viaje desde Tekapo a través de Canterbury Plains hasta Christchurch.

Alojamiento por 1 noche.

Día 20 CHRISTCHURCH / ESPAÑA

Devolución del coche de alquiler en el aeropuerto y salida en vuelo de regreso.

Día 21 ESPAÑA

Llegada y fin de nuestros servicios.

FIN DEL VIAJE

INFORMACIÓN COVID y REQUISITOS DE ENTRADA

www.destinosdelmundo.es/visados-y-otros-trámites

Alojamientos previstos o similares

Categoría CATEGORIA A	Destino
Nesuto Stadium Aptment	Auckland (Nueva Zelanda)
Millenium Rotorua	Rotorua (Nueva Zelanda)
Powderhorn Chateau	Tongariro (Nueva Zelanda)
Copthorne Oriental Bay	Wellington (Nueva Zelanda)
Rutherford Hotel	Nelson (Nueva Zelanda)
Bella Vista	Franz Josef (Nueva Zelanda)
Edgewater Resort Wanaka	Wanaka (Nueva Zelanda)
Copthorne Hotel & Resort Queenstown	Queenstown (Nueva Zelanda)
Distinction Christchurch Hotel	Christchurch (Nueva Zelanda)

Precios desde

Categoría CATEGORIA A	Precio desde DBL	Precio desde SGL	Precio desde TPL
24-Nov-2024 - 29-Dec-2024	5.640,00 €	---	---

Ficha de viaje. Precio pendiente de revisión. Este documento no genera ningún bloqueo ni reserva aérea/terrestre

Incluye

- Vuelos internacionales en clase turista.
- [Seguro básico](#) de Inclusión sin gastos de cancelación.
- Alojamiento en los hoteles seleccionados.
- Coche de alquiler tipo Toyota Corolla o similar durante la estancia en Nueva Zelanda.

Kilometraje ilimitado

1 conductor adicional

Seguro sin franquicia

- Excursiones / actividades:

Waitomo: Entrada cuevas de Waitomo.

Matamata: Hobbiton Movie Set Tour + almuerzo

Rotorua: Entrada a Waimangu

Wellington: Tour de día completo Señor de los Anillos

Queenstown: Excursión de día completo Milford Sound incluyendo crucero con almuerzo picnic

Queenstown: Excursión medio día

- Todos los servicios en inglés
- Tasas de aeropuerto (a reconfirmar en el momento de la emisión).

NOTAS IMPORTANTES

Validez de este presupuesto: 15 días. Pasado este plazo, habrá que revisar si siguen vigentes las promociones aplicadas.

Disponibilidad sujeta al momento de reservar.

Debido a la situación sanitaria actual, los requisitos de entrada a cada país cambian relativamente a menudo. En el momento de la confirmación de la reserva, informaremos de las condiciones de viaje en ese momento, pero hay que tener en cuenta que estas condiciones pueden cambiar hasta el último momento y pueden suponer un desembolso adicional por parte del pasajero.

Puede ver las condiciones actuales en el siguiente enlace: <https://www.destinosdelmundo.es/visados-y-otros-tramites>

Una vez confirmada la reserva, el importe del seguro no será reembolsable en ningún caso.

Recomendamos encarecidamente la contratación de un seguro adicional que incluya gastos de cancelación. Si lo desea, podemos gestionarlo nosotros. Consultar precios y condiciones.

Para la correcta reserva y emisión de los billetes aéreos, es imprescindible que nos envíen los DATOS EXACTOS DEL PASAPORTE EN VIGOR PARA REALIZAR EL VIAJE. Para evitar errores recomendamos que nos envíen una copia del mismo, NO asumimos responsabilidades por las incorrecciones.

Compruebe que los nombres de la reserva coinciden con los que figuran en los pasaportes, ya que las compañías aéreas no permiten correcciones. Un cambio de nombre implicará hacer una nueva reserva con un posible incremento de tarifa que deberá asumir el pasajero.

Compruebe detenidamente la limitación de equipaje en la web de cada compañía, para ajustarse siempre a la política más restrictiva.

Recomendamos realizar el check -in on line el día anterior a la salida, siempre que la compañía aérea lo permita.

El pasaporte deberá tener una validez mínima de 6 meses.

El orden de las visitas puede verse modificado.

El "Check In" en los hoteles es a partir de las 1500hs.

Para garantizar la ocupación antes de esta hora supondrá un cargo adicional. De lo contrario estará sujeta a disponibilidad.

El "Check out" en los hoteles a las 1000hs.

Para garantizar la ocupación de la habitación después de esta hora supondrá un cargo adicional. De lo contrario estará sujeta a disponibilidad.

Para conducir en Nueva Zelanda hace falta la licencia de conducir internacional junto con la española y una tarjeta de crédito a nombre del conductor.

Para entrar en Nueva Zelanda se necesita una autorización electrónica de viaje.

Si el plan de vuelos pasa por Estados Unidos, aunque sea en tránsito, los pasajeros deberán obtener la autorización electrónica para viajar (ESTA).

Si el plan de vuelos pasa por Australia, aunque sea en tránsito, los pasajeros deberán obtener la autorización electrónica para viajar.

No Incluye

- Gastos personales.
- Seguro opcional de asistencia en viajes y anulación. [Consulta condiciones y opciones de ampliación del seguro.](#)
- Trámite de visado/ autorización electrónica para Nueva Zelanda.
- Trámite de visado/ autorización electrónica para Australia en caso de que fuera necesario.
- Tasa de One Way del coche de alquiler.
- Bebidas en las comidas. (salvo especificación en contra).
- Reserva de asientos en los vuelos: La mayoría de las compañías cobran un suplemento por reservar asientos con antelación. Se haga esta reserva con suplemento o sin él, por favor tenga en cuenta que la compañía se reserva el derecho de cambiar/cancelar los asientos en cualquier momento del viaje.
- Excursiones no mencionadas o detalladas como optativas, entradas a museos, monumentos y otros NO mencionados en programa como tasas aeroportuarias e impuestos de salida del país.

Condiciones

Nota importante:

Para la correcta emisión de los billetes aéreos, es imprescindible que nos envíen los DATOS EXACTOS DEL PASAPORTE EN VIGOR PARA REALIZAR EL VIAJE. Para evitar errores recomendamos que nos envíen una copia del mismo, NO asumimos responsabilidades por las incorrecciones.

FORMA DE PAGO

Dentro de las 48 horas posteriores a la confirmación del viaje: 40% del importe total.

Pago final al menos 45 días antes de la salida.

CONDICIONES

- Precios por persona en Hab. Doble/triple.
- La categoría hotelera es la estimada por Destinos del Mundo.
- El orden de las visitas podrá alterarse por razones técnicas.
- Los itinerarios denominados Tour Regular/Chárter son viajes que se realizan en grupo.
- Para todos los destinos, el pasaporte de pasajeros con nacionalidad española deberá tener una validez mínima de seis meses desde la fecha de finalización del viaje. Otras nacionalidades consultar. En la siguiente web puede

consultar las condiciones de entrada de los países que visita en el presente viaje

<https://www.destinosdelmundo.es/visados-y-otros-tramites>.

- Todos nuestros viajes combinados incluyen [un seguro de viaje básico](#) puede consultar sus coberturas en:

[https://cdn-prometeus.s3.eu-](https://cdn-prometeus.s3.eu-west-1.amazonaws.com/contenidos/15/SEGUROS/698-1760_Asistencia_Inclusion_2.pdf)

[west-1.amazonaws.com/contenidos/15/SEGUROS/698-1760_Asistencia_Inclusion_2.pdf](https://cdn-prometeus.s3.eu-west-1.amazonaws.com/contenidos/15/SEGUROS/698-1760_Asistencia_Inclusion_2.pdf)

- Consulte condiciones y opciones de [ampliación del seguro](#) en:

https://cdn-prometeus.s3.eu-west-1.amazonaws.com/contenidos/15/SEGUROS/01_TARIFAS_NETAS_SEGUROS_OPCIONALES_MAPFRE.pdf

- Para programas especiales de "viaje de novios", pasajeros viajando con descuentos o promociones especiales en luna de miel, aniversarios de boda o similares, se les podrá solicitar en destino documentación que lo acredite, debiendo advertir de este punto al contratar su viaje. Si no se especifica expresamente, se entenderá que no existen atenciones, promociones o similares por estos motivos.

- Les recordamos que es obligación de los clientes facilitarnos los nombres completos, según figuran en sus pasaportes. Los cambios de nombres pueden provocar que se tenga que solicitar nuevamente la reserva, pudiéndose acarrear gastos de penalización, que no serán asumibles por Destinos del Mundo.

- Tiempo límite emisión: En caso de no haber recibido el pago/bono en la fecha indicada, la compañía aérea cancelará automáticamente la reserva de los vuelos, ya que los billetes no serán emitidos. La Agencia deberá realizar una nueva petición de vuelos para proceder a la recuperación de las plazas aéreas, pero no podremos garantizar nunca que se confirmarán con la misma compañía, en la misma clase confirmada inicialmente y con la misma tarifa por lo que puede haber suplementos sobre el precio inicial. Cualquier suplemento que surgiera por este concepto no será asumido por Destinos del Mundo.

- Cambios de horario de vuelos: Las compañías aéreas pueden modificar los horarios de los vuelos sin previo aviso, y especialmente los vuelos internos. En tal caso se intentarán mantener las visitas previstas, aunque puede variar el orden.

Desde Destinos del Mundo y a través de los corresponsales trataremos en la medida de lo posible de facilitar toda la asistencia, así como dentro de los medios a nuestro alcance trabajaremos para que los cambios de horarios de vuelos no afecten al desarrollo del viaje, si bien tales alteraciones han de entenderse completamente ajenas al control de un organizador de viajes.

- Teléfono de contacto: Según la resolución 830 de IATA por favor consultar con los clientes si desean proporcionar su información de contacto (número de teléfono móvil y / o correo electrónico/dirección) a las aerolíneas que participan en el itinerario con el fin de contactarles en caso de alteraciones en los vuelos.

- En algunos países se debe abonar tasas de salida, esas tasas no tienen ninguna relación con las tasas aeroportuarias, se tratan de tasas propias del país. También hay ciudades que exigen a los clientes el pago directo en el hotel de alguna tasa turística. Lógicamente estos importes no están incluidos en nuestro precio de venta, ya que han de ser pagados en destino.

- Servicios ajenos al contrato con Destinos del Mundo: En todos aquellos supuestos en los que los clientes tengan reservados servicios por su cuenta, ya sean terrestres o aéreos, deberá facilitarse a Destinos del Mundo el detalle de los mismos (Ej: información sobre vuelos, recorridos etc). En caso contrario Destinos del Mundo no se hará responsable de cualquier problema que pueda surgir como consecuencia del desconocimiento de esta información, que toma especial relevancia en el supuesto de que dichos servicios puedan hacer necesario la obtención de visados adicionales a los incluidos en el viaje contratado con Destinos del Mundo.

- El importe de las tasas aéreas y el carburante, están sujetos a cambios hasta el momento de la emisión de los

billetes aéreos.

- Estos precios han sido calculados en la fecha de envío de la cotización en base a los tipos de cambio de divisa, al precio de transporte derivado coste combustible o de otras fuentes de energía y al nivel de impuestos y tasas sobre los servicios de viaje incluidos en el contrato en dicha fecha. Hasta 20 días antes de la salida, los precios podrán incrementarse de acuerdo con lo establecido en el apartado 11 de las Condiciones Generales. De igual modo el viajero tendrá derecho a reducción de precio por variación a su favor de dichos conceptos, pudiendo la agencia de viajes en tal caso deducir del reembolso los gastos administrativos reales de su tramitación.

- Consultar posibles suplementos en base a la disponibilidad en las clases aéreas cotizadas y periodos especiales. Las tasas aéreas pueden variar, el precio se reconfirmará en el momento de la emisión de los billetes aéreos. Consultar suplementos y cenas obligatorias Navidad o fechas especiales.

- Condiciones de cancelación: El viajero podrá desistir del viaje contratado en cualquier momento, si lo comunica antes del inicio del viaje combinado. En tal caso, deberá abonar una penalización que equivaldrá al precio del viaje, menos el ahorro de costes y los ingresos derivados de la utilización alternativa de los servicios de viaje.

- La realización del presente viaje requiere la participación de un mínimo de 2 personas. De no llegarse a este mínimo, la agencia tiene derecho a anular el viaje hasta 20 días naturales antes de la salida del viaje. El número máximo de participantes en este tour es de 50 personas aprox.

- En el presente viaje no se garantiza que dispongan de comidas especiales para intolerantes o alérgicos a cualquier alimento. Esta agencia no se responsabiliza de que, en los restaurantes, hoteles, avión, etc. no sirvan alimentos para intolerantes o alérgicos a cualquier alimento. No obstante, enviaremos nota a la compañía aérea, receptivos, hoteles y/o restaurantes

- No se requiere ninguna vacuna obligatoria para realizar este viaje. (Consultar condiciones Covid) Se exige el certificado de vacunación contra la Fiebre Amarilla a los viajeros mayores de un año de edad procedentes de países con riesgo de transmisión de la fiebre amarilla. Se recomienda tener actualizado el calendario oficial de vacunaciones. El Ministerio de Sanidad y Consumo, en consonancia con la OMS recomienda tener actualizado el calendario de vacunas y una serie de vacunas, entre las que se encuentran la Hepatitis A y B, el Tétanos-Polio, la Fiebre tifoidea y la Encefalitis japonesa y la Gripe. Su prescripción deberá realizarse de forma personalizada en cualquiera de los Centros de Vacunación Internacional autorizados.

- Las personas con movilidad reducida, antes de proceder a la solicitud de la reserva, deberán poner en conocimiento de la agencia detallista tal situación, a fin de valorar la posibilidad y viabilidad de contratar el viaje de acuerdo con las características del mismo. De acuerdo con lo establecido en el Reglamento CE 1107/2006, se entiende como persona de movilidad reducida, toda persona cuya movilidad para participar en el viaje se halle reducida por motivos de discapacidad física (sensorial o locomotriz, permanente o temporal), discapacidad o deficiencia intelectual, o cualquier otra causa de discapacidad, o por la edad, y cuya situación requiera una atención adecuada y la adaptación a sus necesidades particulares del servicio puesto a disposición de los demás participantes en el viaje. Igualmente es muy importante destacar que las agencias minoristas tan pronto como tengan conocimiento de que una persona con movilidad reducida desea participar en un viaje combinado organizado por una agencia mayorista, deberá ponerlo de inmediato en conocimiento de la agencia mayorista, a fin de valorar la posibilidad y viabilidad de contratar el viaje solicitado de acuerdo con las características del mismo.

- CICMA 2373. Este viaje se rige por las siguientes [Condiciones Generales de contratación](https://destinosdelmundo.es/condiciones-generales) puede consultarlas en <https://destinosdelmundo.es/condiciones-generales>

- Consulte información normalizada de viaje combinado:
https://cdn-prometeus.s3.eu-west-1.amazonaws.com/contenidos/15/CONDICIONES_GENERALES/Formulario_de_informacion_normalizada.pdf

- Protección de datos: Los datos personales que usted facilite serán responsabilidad de DESTINOS DEL MUNDO S.L. con domicilio en C/ O´donnell 46 entreplanta D 28009 Madrid, con la finalidad de gestionar la prestación del

servicio. La base jurídica que legitima este tratamiento será el contrato entre las partes. Con esta finalidad, sus datos serán conservados mientras se mantenga en vigor la base que legitima la relación que nos vincula con el cliente y, una vez extinguida, los conservaremos durante los plazos legalmente exigidos. Asimismo, le informamos de que sus datos podrán ser cedidos a entidades gestoras de actividades y/o servicios solicitados por usted. Algunas de estas entidades podrán estar ubicadas en terceros países, incluso en aquellos donde la legislación no exige un nivel de seguridad adecuado a criterio del Director de la Agencia Española de Protección de Datos.

- Link información normalizada de viaje combinado: [https://cdn-prometeus.s3.eu-west-1.amazonaws.com/contenidos/15/CONDICIONES_GENERALES/Formulario de informacion normalizada.pdf](https://cdn-prometeus.s3.eu-west-1.amazonaws.com/contenidos/15/CONDICIONES_GENERALES/Formulario_de_informacion_normalizada.pdf)

Destinos del Mundo

Tu touroperador de confianza

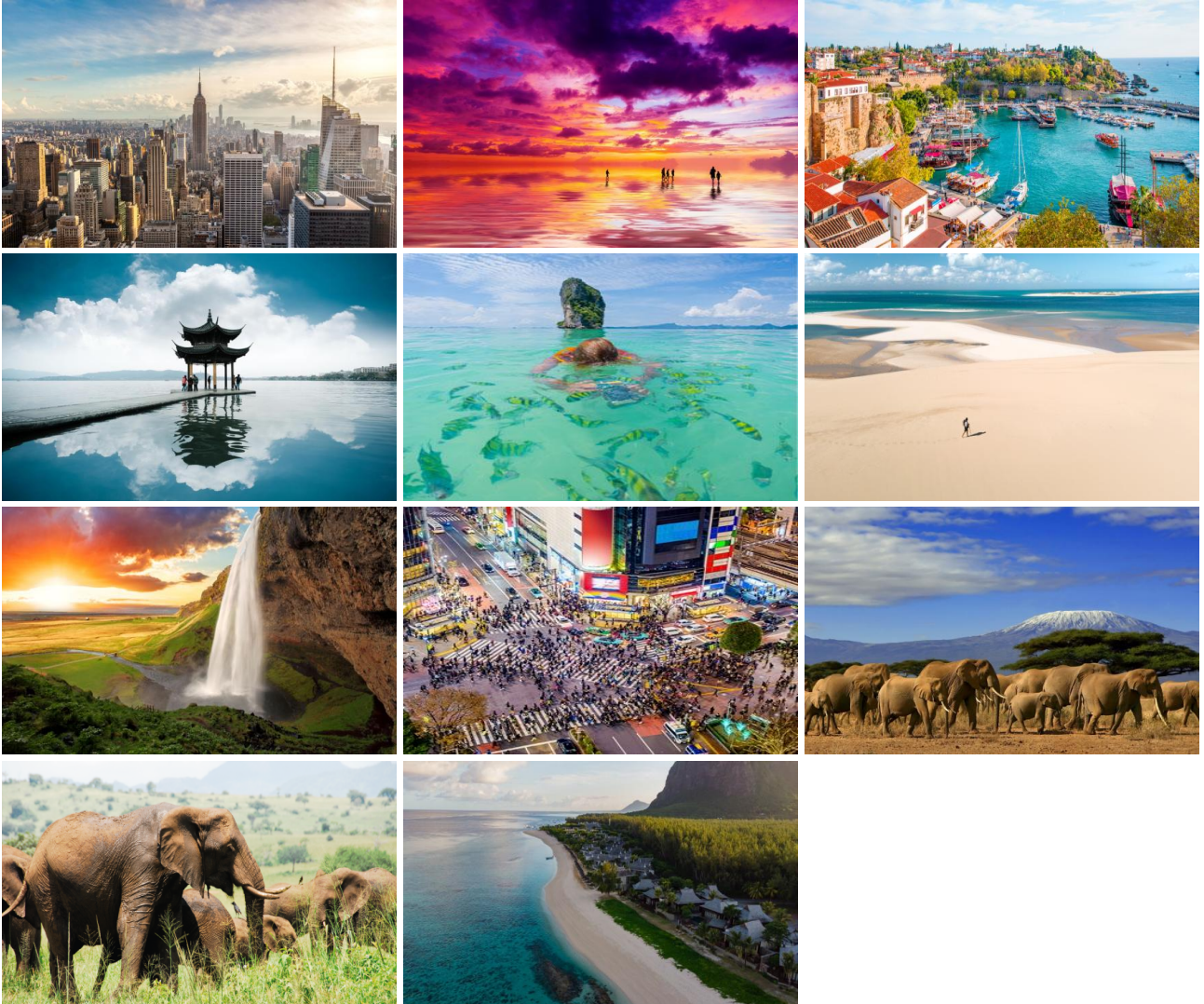

Confirmación Generada por el sistema



NUEVA ZELANDA
DE PELÍCULA
EL SEÑOR DE LOS ANILLOS

